A PEJOTIZAÇÃO NÃO PREJUDICA APENAS OS TRABALHADORES. AMEAÇA TODA A POPULAÇÃO!

Está sendo arquitetada uma **proposta** de contrato que permitirá a **demissão em massa dos trabalhadores da saúde de Santo Amaro e Cidade Ademar** contratados sob **regime CLT pela OS INTS para substituir por profissionais PJ** com **redução de até 50% nos salários**

E o que isso significa para você?

Para os trabalhadores

Risco de desemprego, perda de direitos, redução salarial e precarização das condições de trabalho

Para os usuários do SUS

Troca e falta frequente de profissionais, enfraquece os vínculos entre as equipes de saúde e a comunidade, descontinuidade dos atendimentos e dificuldades para marcação de consultas e exames

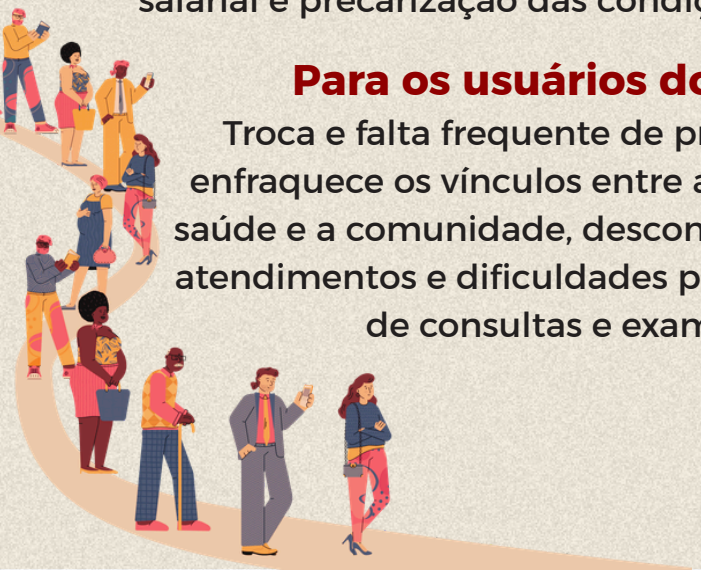

SIMESP

SEM TRABALHADOR VALORIZADO, NÃO HÁ SUS FORTE!

Contra a precarização do trabalho.
Pelos direitos de quem constrói a saúde pública em São Paulo!

O **Sindicato dos Médicos de São Paulo (Simesp)** orienta os trabalhadores da saúde vinculados à INTS a **procurarem seus sindicatos e os usuários do SUS a acompanharem as discussões nos conselhos gestores. A participação de todos é importante** para defender os direitos dos profissionais e a qualidade dos serviços oferecidos à população!



Vamos juntos!



SIMESP
Sindicato dos Médicos de São Paulo
(11) 98827-8726